

INDICE DE CUADROS

RECURSOS HUMANOS

- Cuadro RH1 Distribución de plazas en la Universidad de Costa Rica, por programa y subprograma. 2017. (Ver Gráfico RH1)
- Cuadro RH2 Distribución del personal docente, según tipo de nombramiento y ciclo lectivo, por unidad. 2017.
- Cuadro RH3 Distribución del personal docente según tipo de nombramiento, por ciclo lectivo. 2013-2017. (Ver Gráfico RH2)
- Cuadro RH4 Profesores en régimen académico, según categoría, por unidad. 2017.
- Cuadro RH5 Profesores en régimen académico, según categoría. 2013 – 2017. (Ver Gráfico RH3)
- Cuadro RH6 Distribución del personal docente en régimen académico según grado académico, por unidad I ciclo 2017. (Ver Gráfico RH4)
- Cuadro RH7 Distribución del personal docente en régimen académico según grado académico, por unidad II ciclo 2017. (Ver Gráfico RH4)
- Cuadro RH8 Distribución del personal docente interino, según grado académico, por unidad. I ciclo 2017. (Ver Gráfico RH5)
- Cuadro RH9 Distribución del personal docente interino, según grado académico, por unidad. II ciclo 2017. (Ver Gráfico RH 5)
- Cuadro RH10 Distribución del personal docente en propiedad según jornada por unidad I ciclo 2017. (Ver Gráfico RH6)
- Cuadro RH11 Distribución del personal docente en propiedad según jornada, por unidad. II ciclo 2017. (Ver Gráfico RH6)
- Cuadro RH12 Distribución del personal docente interino según jornada, por unidad. I ciclo 2017. (Ver Gráfico RH7)
- Cuadro RH13 Distribución del personal docente interino según jornada, por unidad. II ciclo 2017. (Ver Gráfico RH7)
- Cuadro RH14 Distribución de la carga académica del personal docente, por unidad. I ciclo 2017.
- Cuadro RH15 Total de cargas académicas por actividad. I ciclo de 2013 – 2017. (Ver Gráfico RH8)

Cuadro RH1 Distribución de Plazas en la Universidad de Costa Rica, por programa y subprograma. 2017

Unidades	Plazas ^{1/}							
	Total		Docente		De Apoyo		Administración	
	abs.	%	abs.	%	abs.	%	abs.	%
Total	6.454,23	100,00	3.022,77	46,83	804,51	12,46	2.626,95	40,70
Docencia	2.739,73	100,00	2.051,10	74,87	226,63	8,27	462,00	16,86
Apoyo a la Docencia	201,95	100,00	161,20	79,82	21,75	10,77	19,00	9,41
Licencia Sabática	10,50	100,00	10,50	100,00	0,00	0,00	0,00	0,00
Centro de Evaluación Académica	45,50	100,00	6,75	14,84	21,75	47,80	17,00	37,36
Tercer Ciclo	5,56	100,00	5,56	100,00	0,00	0,00	0,00	0,00
Servicios de Apoyo	135,14	100,00	133,14	98,52	0,00	0,00	2,00	1,48
Formación de Recursos Docentes	5,25	100,00	5,25	100,00	0,00	0,00	0,00	0,00
Area de Artes y Letras	262,56	100,00	213,56	81,34	9,50	3,62	39,50	15,04
Facultad de Bellas Artes	125,40	100,00	92,40	73,68	6,50	5,18	26,50	21,13
Artes Dramáticas	18,52	100,00	13,52	73,00	0,50	2,70	4,50	24,30
Artes Musicales	56,63	100,00	44,13	77,93	1,50	2,65	11,00	19,42
Artes Plásticas	50,25	100,00	34,75	69,15	4,50	8,96	11,00	21,89
Facultad de Letras	137,16	100,00	121,16	88,33	3,00	2,19	13,00	9,48
Filología	37,00	100,00	32,00	86,49	1,00	2,70	4,00	10,81
Filosofía	24,50	100,00	21,50	87,76	0,00	0,00	3,00	12,24
Lenguas Modernas	75,66	100,00	67,66	89,43	2,00	2,64	6,00	7,93
Area de Ciencias Básicas	337,79	100,00	243,04	71,95	39,50	11,69	55,25	16,36
Facultad de Ciencias	337,79	100,00	243,04	71,95	39,50	11,69	55,25	16,36
Biología	69,45	100,00	44,45	64,00	11,25	16,20	13,75	19,80
Física	60,96	100,00	47,46	77,85	6,00	9,84	7,50	12,30
Geología	37,30	100,00	21,05	56,43	7,25	19,44	9,00	24,13
Matemática	88,75	100,00	77,75	87,61	1,00	1,13	10,00	11,27
Química	81,33	100,00	52,33	64,34	14,00	17,21	15,00	18,44
Area de Ciencias Sociales	724,21	100,00	574,46	79,32	25,00	3,45	124,75	17,23
Facultad de Ciencias Económicas	156,28	100,00	134,78	86,24	1,50	0,96	20,00	12,80
Administración de Negocios	62,37	100,00	54,37	87,17	1,00	1,60	7,00	11,22
Administración Pública	41,00	100,00	35,00	85,37	0,00	0,00	6,00	14,63
Economía	28,50	100,00	24,50	85,96	0,00	0,00	4,00	14,04
Estadística	24,41	100,00	20,91	85,66	0,50	2,05	3,00	12,29
Facultad de Ciencias Sociales	290,89	100,00	233,39	80,23	19,50	6,70	38,00	13,06
Sociología	31,75	100,00	25,75	81,10	1,00	3,15	5,00	15,75
Cs. de la Comunicación Colectiva	50,66	100,00	36,66	72,36	10,00	19,74	4,00	7,90
Ciencias Políticas	31,38	100,00	24,88	79,28	0,50	1,59	6,00	19,12
Historia	35,33	100,00	31,33	88,68	0,00	0,00	4,00	11,32
Trabajo Social	36,18	100,00	30,18	83,42	0,00	0,00	6,00	16,58
Psicología	55,96	100,00	47,46	84,81	3,50	6,25	5,00	8,94
Geografía	24,25	100,00	16,75	69,07	3,50	14,43	4,00	16,49
Antropología	25,38	100,00	20,38	80,30	1,00	3,94	4,00	15,76
Facultad de Derecho	99,83	100,00	61,08	61,19	2,50	2,50	36,25	36,31
Facultad de Educación	177,21	100,00	145,21	81,94	1,50	0,85	30,50	17,21
Administración Educativa	18,90	100,00	15,90	84,13	0,00	0,00	3,00	15,87
Formación Docente	58,74	100,00	49,74	84,68	0,00	0,00	9,00	15,32
Orient. y Educación Especial	36,75	100,00	31,75	86,39	1,00	2,72	4,00	10,88
Bibliotecología Cs. Información	23,25	100,00	18,75	80,65	0,00	0,00	4,50	19,35
Educación Física y Deportes	39,57	100,00	29,07	73,46	0,50	1,26	10,00	25,27
Area de Salud	650,26	100,00	422,14	64,92	98,38	15,13	129,75	19,95
Facultad de Farmacia	68,04	100,00	41,54	61,05	10,00	14,70	16,50	24,25
Esc. de Farmacia	68,04	100,00	41,54	61,05	10,00	14,70	16,50	24,25
Facultad de Medicina	346,18	100,00	259,43	74,94	21,00	6,07	65,75	18,99
Medicina	182,80	100,00	130,55	71,42	18,00	9,85	34,25	18,74
Enfermería	61,75	100,00	47,25	76,52	0,00	0,00	14,50	23,48
Salud Pública	18,63	100,00	15,63	83,89	0,00	0,00	3,00	16,11
Nutrición	35,50	100,00	28,50	80,28	1,00	2,82	6,00	16,90
Tecnologías en Salud	47,50	100,00	37,50	78,95	2,00	4,21	8,00	16,84
Facultad de Microbiología	94,00	100,00	45,25	48,14	29,50	31,38	19,25	20,48
Facultad de Odontología	142,05	100,00	75,93	53,45	37,88	26,66	28,25	19,89
Area de Ciencias Agroalimentarias	113,50	100,00	85,50	75,33	14,00	12,33	14,00	12,33
Facultad de Agronomía	113,50	100,00	85,50	75,33	14,00	12,33	14,00	12,33
Economía Agrícola y Agronegocios	21,80	100,00	18,80	86,24	0,00	0,00	3,00	13,76
Agronomía	42,02	100,00	33,02	78,58	6,00	14,28	3,00	7,14
Zootecnia	25,43	100,00	18,43	72,48	4,00	15,73	3,00	11,80
Tecnología de Alimentos	24,25	100,00	15,25	62,89	4,00	16,49	5,00	20,62

Unidades	Plazas ^{1/}							
	Total		Docente		De Apoyo		Administración	
	abs.	%	abs.	%	abs.	%	abs.	%
Area de Ingeniería y Arquitectura	321,87	100,00	239,12	74,29	18,50	5,75	64,25	19,96
Facultad de Ingeniería	321,87	100,00	239,12	74,29	18,50	5,75	64,25	19,96
Ingeniería Civil	51,59	100,00	37,09	71,89	5,50	10,66	9,00	17,45
Ingeniería Química	25,25	100,00	18,75	74,26	2,00	7,92	4,50	17,82
Ingeniería Eléctrica	50,27	100,00	32,77	65,19	6,00	11,94	11,50	22,88
Ingeniería Mecánica	28,25	100,00	22,25	78,76	2,00	7,08	4,00	14,16
Ingeniería Industrial	33,50	100,00	27,00	80,60	0,00	0,00	6,50	19,40
Arquitectura	53,05	100,00	39,30	74,08	0,00	0,00	13,75	25,92
Ingeniería Agrícola	15,25	100,00	11,25	73,77	0,00	0,00	4,00	26,23
Cs. Computación e Información	46,62	100,00	35,62	76,40	2,00	4,29	9,00	19,31
Ingeniería Topográfica	18,10	100,00	15,10	83,43	1,00	5,52	2,00	11,05
Estudios Generales	127,58	100,00	112,08	87,85	0,00	0,00	15,50	12,15
Investigación	1.000,32	100,00	339,57	33,95	334,51	33,44	326,25	32,61
Apoyo a la Investigación	442,03	100,00	89,40	20,23	205,63	46,52	147,00	33,26
Servicios de Apoyo	62,88	100,00	54,88	87,28	7,00	11,13	1,00	1,59
Direcc. Editorial y Difusión de la Invest	63,75	100,00	1,00	1,57	3,00	4,71	59,75	93,73
Ofic. de Biblioteca Doc. e Información	162,63	100,00	0,00	0,00	131,63	80,94	31,00	19,06
Jardín Lankester	23,25	100,00	4,25	18,28	9,00	38,71	10,00	43,01
Est. Experimental Fabio Baudrit M.	76,53	100,00	18,28	23,88	32,25	42,14	26,00	33,98
Est. Experimental Alfredo Volio Mata	23,00	100,00	4,00	17,39	13,00	56,52	6,00	26,09
Laboratorio de Ensayos Biologicos	10,00	100,00	2,00	20,00	6,00	60,00	2,00	20,00
Finca de Producción Animal	1,00	100,00	0,00	0,00	0,00	0,00	1,00	100,00
Observatorio del Desarrollo	5,50	100,00	1,50	27,27	2,00	36,36	2,00	36,36
Unidad de Gestión y Transf. del Conoci	2,00	100,00	1,00	50,00	0,00	0,00	1,00	50,00
Lab. de Materiales y Modelos Estrc.	1,50	100,00	0,50	33,33	0,00	0,00	1,00	66,67
Finca Exp. Interdis de Model Agrope	6,00	100,00	0,50	8,33	0,00	0,00	5,50	91,67
Red y Museos	3,00	100,00	0,50	16,67	1,75	58,33	0,75	25,00
Unidad Espec Invest de Areas Proteg.	1,00	100,00	1,00	100,00	0,00	0,00	0,00	0,00
Centros e Inst. de Investigación	458,92	100,00	187,29	40,81	128,38	27,97	143,25	31,21
C. Inv. en Biolog. Celular y Molec.	24,00	100,00	12,00	50,00	6,50	27,08	5,50	22,92
C. Inv. en Cs. del Mar y Limnología	9,25	100,00	3,25	35,14	2,00	21,62	4,00	43,24
C. Inv. en Electroq. y Energ. Quím.	4,00	100,00	2,00	50,00	1,00	25,00	1,00	25,00
C. Inv. en Hem. Anorm. y Trast. Af.	7,50	100,00	1,50	20,00	5,00	66,67	1,00	13,33
C. Inv. en Productos Naturales	6,50	100,00	2,50	38,46	3,00	46,15	1,00	15,38
C. Inv. Geofísicas	7,00	100,00	1,00	14,29	4,00	57,14	2,00	28,57
C. Inv. en Enfermedades Tropicales	3,00	100,00	1,00	33,33	0,00	0,00	2,00	66,67
C. Inv. Históricas de América Central	9,50	100,00	4,50	47,37	2,00	21,05	3,00	31,58
C. Inv. en Contaminación Ambiental	21,50	100,00	9,00	41,86	7,50	34,88	5,00	23,26
C. Inv. Agronómicas	23,75	100,00	9,25	38,95	6,00	25,26	8,50	35,79
C. Inv. en Granos y Semillas	23,50	100,00	10,00	42,55	8,00	34,04	5,50	23,40
C. Inv. en Tecnología de Alimentos	35,50	100,00	14,50	40,85	12,50	35,21	8,50	23,94
I. Inv. en Ciencias Económicas	19,75	100,00	5,75	29,11	9,00	45,57	5,00	25,32
I. Inv. Psicológicas	32,79	100,00	17,29	52,73	4,00	12,20	11,50	35,07
I. Inv. En Educación	20,25	100,00	8,25	40,74	6,75	33,33	5,25	25,93
I. Inv. Sociales	22,88	100,00	12,25	53,54	4,13	18,05	6,50	28,41
I. Clodomiro Picado	39,25	100,00	12,00	30,57	18,75	47,77	8,50	21,66
I. Inv. en Salud	29,63	100,00	14,63	49,37	8,00	27,00	7,00	23,63
I. Inv. en Ingeniería	23,50	100,00	9,50	40,43	8,00	34,04	6,00	25,53
C. Inv. en Nutrición Animal	2,50	100,00	1,50	60,00	1,00	40,00	0,00	0,00
I. Inv. Agrícolas	3,00	100,00	1,00	33,33	1,00	33,33	1,00	33,33
I. Inv. Filosóficas	1,50	100,00	0,50	33,33	0,00	0,00	1,00	66,67
C. Inv. en Protección de Cultivo	2,50	100,00	1,50	60,00	0,00	0,00	1,00	40,00
C. Inv. en Ingeniería de Materiales	1,50	100,00	0,50	33,33	0,00	0,00	1,00	66,67
I. Inv. Farmaceuticas	1,50	100,00	0,50	33,33	0,00	0,00	1,00	66,67
C. Inv. en Estudios de la Mujer	5,75	100,00	1,50	26,09	1,75	30,43	2,50	43,48
C. Inv. en Desarrollo Sostenible	2,38	100,00	1,38	57,89	0,00	0,00	1,00	42,11
C. Inv. De identidad de Cultura Latinoan	8,00	100,00	3,50	43,75	1,00	12,50	3,50	43,75
C. de Inv. Matemática y Metamatematic	1,00	100,00	1,00	100,00	0,00	0,00	0,00	0,00
C. Inv. de Agro y Desarrollo Agroempre:	2,50	100,00	0,50	20,00	0,00	0,00	2,00	80,00
Instituto de Inv. en Lingüística	4,00	100,00	1,00	25,00	0,50	12,50	2,50	62,50
C. Inv. en Matemática Pura y Aplicada	3,50	100,00	1,00	28,57	0,00	0,00	2,50	71,43
I. Inv. Jurídicas	2,50	100,00	1,50	60,00	0,00	0,00	1,00	40,00
C. Inv. en Estructuras Microscopicas	12,00	100,00	6,00	50,00	3,00	25,00	3,00	25,00
Centro Centroamericano de Población	2,50	100,00	0,50	20,00	0,00	0,00	2,00	80,00
Ctro de Inv. Espaciales	3,50	100,00	0,50	14,29	0,00	0,00	3,00	85,71
Ctro de Inv. Atómicas, Nucle. y Molecu	4,50	100,00	0,50	11,11	2,00	44,44	2,00	44,44
Ctro. Inv. y Capacitac. En Admin. Públic:	8,50	100,00	2,50	29,41	0,00	0,00	6,00	70,59
Ctro. Inv. en Ciencias Geológicas	3,00	100,00	0,50	16,67	0,00	0,00	2,50	83,33
Ctro. Inv. y Estudios Políticos "J.M. Cast	4,25	100,00	0,75	17,65	0,50	11,76	3,00	70,59
Ctro. Inv. Technol. Infor y Comunicación	6,50	100,00	3,50	53,85	0,00	0,00	3,00	46,15
Ctro. Inv. en Comunicación	2,50	100,00	1,50	60,00	0,00	0,00	1,00	40,00
Ctro. Inv. Sobre Diversidad Cult y Estud	0,50	100,00	0,50	100,00	0,00	0,00	0,00	0,00
Ctro. Inv. en Neurociencias	4,25	100,00	2,25	52,94	1,50	35,29	0,50	11,76
I. Inv. en Arte	1,00	100,00	1,00	100,00	0,00	0,00	0,00	0,00
Ctro. Inv. en Cs. del Movimiento Huma	0,75	100,00	0,25	33,33	0,00	0,00	0,50	66,67
Sistema de Estudios de Posgrado	99,38	100,00	62,88	63,27	0,50	0,50	36,00	36,23

Unidades	Plazas ^{1/}							
	Total		Docente		De Apoyo		Administración	
	abs.	%	abs.	%	abs.	%	abs.	%
Acción Social	206,63	100,00	40,25	19,48	113,13	54,75	53,25	25,77
Divulgación y Difusión	118,25	100,00	0,00	0,00	87,50	74,00	30,75	26,00
Semanario Universidad	20,50	100,00	0,00	0,00	11,00	53,66	9,50	46,34
Radio Universidad de Costa Rica	29,00	100,00	0,00	0,00	21,25	73,28	7,75	26,72
Canal 15	40,00	100,00	0,00	0,00	37,00	92,50	3,00	7,50
Oficina de Divulgación e Información	28,75	100,00	0,00	0,00	18,25	63,48	10,50	36,52
Apoyo a la Acción Social	88,38	100,00	40,25	45,54	25,63	29,00	22,50	25,46
Trabajo Comunal Universitario	7,75	100,00	1,50	19,35	1,00	12,90	5,25	67,74
Teatro Universitario	1,25	100,00	0,00	0,00	1,00	80,00	0,25	20,00
Extensión Cultural	19,75	100,00	0,00	0,00	17,75	89,87	2,00	10,13
Servicios de Apoyo a la Acción Social	38,50	100,00	36,25	94,16	1,25	3,25	1,00	2,60
Unidades de Extensión Docente	7,00	100,00	1,50	21,43	1,00	14,29	4,50	64,29
Centro Infantil Laboratorio	14,13	100,00	1,00	7,08	3,63	25,66	9,50	67,26
Vida Estudiantil	205,50	100,00	0,00	0,00	38,50	18,73	167,00	81,27
Servicios de Apoyo de Vida Estudiantil	6,50	100,00	0,00	0,00	1,00	15,38	5,50	84,62
Oficina de Registro e información	47,00	100,00	0,00	0,00	0,00	0,00	47,00	100,00
Oficina de Becas y Atención Socioec.	41,75	100,00	0,00	0,00	3,50	8,38	38,25	91,62
Oficina de Orientación	40,00	100,00	0,00	0,00	30,50	76,25	9,50	23,75
Oficina de Bienestar y Salud	70,25	100,00	0,00	0,00	3,50	4,98	66,75	95,02
Administración	665,00	100,00	0,00	0,00	0,00	0,00	665,00	100,00
Adm. Financ. y de Personal	161,50	100,00	0,00	0,00	0,00	0,00	161,50	100,00
Oficina de Administración Financiera	86,00	100,00	0,00	0,00	0,00	0,00	86,00	100,00
Oficina de Personal	75,50	100,00	0,00	0,00	0,00	0,00	75,50	100,00
Servicios	503,50	100,00	0,00	0,00	0,00	0,00	503,50	100,00
Oficina de Suministros	68,50	100,00	0,00	0,00	0,00	0,00	68,50	100,00
Unidad de Coordinación de Serv. Gene	25,00	100,00	0,00	0,00	0,00	0,00	25,00	100,00
Sección de Construc. y Mantenimiento	186,00	100,00	0,00	0,00	0,00	0,00	186,00	100,00
Sección de Correos	12,00	100,00	0,00	0,00	0,00	0,00	12,00	100,00
Sección de Transportes	42,00	100,00	0,00	0,00	0,00	0,00	42,00	100,00
Sección de Seguridad y Tránsito	150,00	100,00	0,00	0,00	0,00	0,00	150,00	100,00
Sección de Servicios Contratados	1,00	100,00	0,00	0,00	0,00	0,00	1,00	100,00
Sección de Mantenimiento de Maq. y E	17,00	100,00	0,00	0,00	0,00	0,00	17,00	100,00
Servicios de Apoyo	2,00	100,00	0,00	0,00	0,00	0,00	2,00	100,00
Dirección Superior	664,70	100,00	59,25	8,91	21,25	3,20	584,20	87,89
Consejo Universitario	56,75	100,00	8,50	14,98	0,00	0,00	48,25	85,02
Rectoría	28,00	100,00	1,00	3,57	0,00	0,00	27,00	96,43
Vicerrectorías	151,88	100,00	18,00	11,85	17,00	11,19	116,88	76,95
Vicerrectoría de Docencia	21,00	100,00	6,00	28,57	1,00	4,76	14,00	66,67
Vicerrectoría de Investigación	51,75	100,00	5,50	10,63	15,50	29,95	30,75	59,42
Vicerrectoría de Acción Social	38,50	100,00	4,00	10,39	0,50	1,30	34,00	88,31
Vicerrectoría de Vida Estudiantil	11,50	100,00	1,50	13,04	0,00	0,00	10,00	86,96
Vicerrectoría de Administración	29,13	100,00	1,00	3,43	0,00	0,00	28,13	96,57
Decanatos	149,50	100,00	10,25	6,86	3,25	2,17	136,00	90,97
Decanato de Bellas Artes	5,00	100,00	1,00	20,00	0,00	0,00	4,00	80,00
Decanato de Letras	17,00	100,00	1,00	5,88	0,00	0,00	16,00	94,12
Decanato de Ciencias Básicas	3,00	100,00	1,00	33,33	0,00	0,00	2,00	66,67
Decanato de Ciencias Económicas	19,50	100,00	1,00	5,13	0,00	0,00	18,50	94,87
Decanato de Educación	18,25	100,00	2,25	12,33	0,00	0,00	16,00	87,67
Decanato de Ciencias Sociales	35,00	100,00	1,00	2,86	0,00	0,00	34,00	97,14
Decanato de Medicina	20,25	100,00	1,00	4,94	1,75	8,64	17,50	86,42
Decanato de Cs Agroalimentarias	14,50	100,00	1,00	6,90	1,50	10,34	12,00	82,76
Decanato de Ingeniería	17,00	100,00	1,00	5,88	0,00	0,00	16,00	94,12
Oficinas Administrativas	278,58	100,00	21,50	7,72	1,00	0,36	256,08	91,92
Oficina de Planificación Universitaria	32,50	100,00	0,00	0,00	0,00	0,00	32,50	100,00
Oficina de Contraloría	35,00	100,00	0,00	0,00	0,00	0,00	35,00	100,00
Oficina Jurídica	17,83	100,00	0,00	0,00	0,00	0,00	17,83	100,00
Oficina Ejecutora del Plan de Invers.	28,75	100,00	0,00	0,00	0,00	0,00	28,75	100,00
Oficina de Asuntos Internacionales	18,00	100,00	2,00	11,11	0,00	0,00	16,00	88,89
Centro de Informática	86,50	100,00	0,00	0,00	0,00	0,00	86,50	100,00
Tribunal Universitario	4,50	100,00	1,50	33,33	0,00	0,00	3,00	66,67
Unidades de Apoyo Académico	9,00	100,00	5,00	55,56	0,00	0,00	4,00	44,44
Recinto de Golfito	38,50	100,00	13,00	33,77	1,00	2,60	24,50	63,64
Archivo Universitario	8,00	100,00	0,00	0,00	0,00	0,00	8,00	100,00

Unidades	Plazas ^{1/}							
	Total		Docente		De Apoyo		Administración	
	abs.	%	abs.	%	abs.	%	abs.	%
Desarrollo Regional	972,35	100,00	532,60	54,77	70,50	7,25	369,25	37,98
Sede Regional de Occidente ^{2/}	352,76	100,00	187,76	53,23	38,00	10,77	127,00	36,00
Docencia (San Ramón)	193,26	100,00	180,01	93,14	6,50	3,36	6,75	3,49
Investigación (San Ramón)	29,50	100,00	5,75	19,49	21,25	72,03	2,50	8,47
Acción Social (San Ramón)	6,25	100,00	1,00	16,00	3,00	48,00	2,25	36,00
Vida Estudiantil (San Ramón)	20,50	100,00	0,00	0,00	5,25	25,61	15,25	74,39
Administración (San Ramón)	103,25	100,00	1,00	0,97	2,00	1,94	100,25	97,09
Sede Regional de Guanacaste ^{3/}	196,75	100,00	104,75	53,24	11,00	5,59	81,00	41,17
Docencia (Guanacaste)	95,68	100,00	94,68	98,95	1,00	1,05	0,00	0,00
Investigación (Guanacaste)	11,83	100,00	3,83	32,35	7,00	59,20	1,00	8,46
Acción Social (Guanacaste)	4,75	100,00	4,75	100,00	0,00	0,00	0,00	0,00
Vida Estudiantil (Guanacaste)	11,00	100,00	0,50	4,55	2,00	18,18	8,50	77,27
Administración (Guanacaste)	73,50	100,00	1,00	1,36	1,00	1,36	71,50	97,28
Sede Regional del Atlántico ^{4/}	207,72	100,00	103,72	49,93	11,25	5,42	92,75	44,65
Docencia (Turrialba)	101,72	100,00	96,72	95,08	2,00	1,97	3,00	2,95
Investigación (Turrialba)	10,00	100,00	5,00	50,00	5,00	50,00	0,00	0,00
Acción Social (Turrialba)	2,00	100,00	0,50	25,00	0,00	0,00	1,50	75,00
Vida Estudiantil (Turrialba)	14,00	100,00	0,50	3,57	3,25	23,21	10,25	73,21
Administración (Turrialba)	80,00	100,00	1,00	1,25	1,00	1,25	78,00	97,50
Sede Regional del Caribe	112,00	100,00	72,50	64,73	3,50	3,13	36,00	32,14
Docencia (Caribe)	74,00	100,00	71,50	96,62	1,00	1,35	1,50	2,03
Investigación (Caribe)	2,00	100,00	0,00	0,00	1,00	50,00	1,00	50,00
Acción Social (Caribe)	1,00	100,00	0,00	0,00	0,00	0,00	1,00	100,00
Vida Estudiantil (Caribe)	10,00	100,00	0,00	0,00	1,50	15,00	8,50	85,00
Administración (Caribe)	25,00	100,00	1,00	4,00	0,00	0,00	24,00	96,00
Sede Regional del Pacífico	103,13	100,00	63,88	61,94	6,75	6,55	32,50	31,52
Docencia (Puntarenas)	57,88	100,00	57,88	100,00	0,00	0,00	0,00	0,00
Investigación (Puntarenas)	5,00	100,00	0,00	0,00	5,00	100,00	0,00	0,00
Acción Social (Puntarenas)	5,00	100,00	5,00	100,00	0,00	0,00	0,00	0,00
Vida Estudiantil (Puntarenas)	6,25	100,00	0,00	0,00	1,75	28,00	4,50	72,00
Administración (Puntarenas)	28,00	100,00	0,00	0,00	0,00	0,00	28,00	100,00
Dirección Superior (Puntarenas)	1,00	100,00	1,00	100,00	0,00	0,00	0,00	0,00

^{1/} Equivalentes de tiempo completo, y contemplan plazas en propiedad e interinas.

^{2/} Incluyen el Recinto de Tacaes Grecia.

^{3/} Incluyen el Recinto de Santa Cruz.

^{4/} Incluyen el Recinto de Paraiso y el de Guapiles.

Fuente: Presupuesto por Programas y Actividades, Relacion de Puestos 2017
Oficina de Planificación Universitaria.

Gráfico RH1

Panorama Cuantitativo Universitario. 2017

Distribución relativa de las plazas en la UCR.

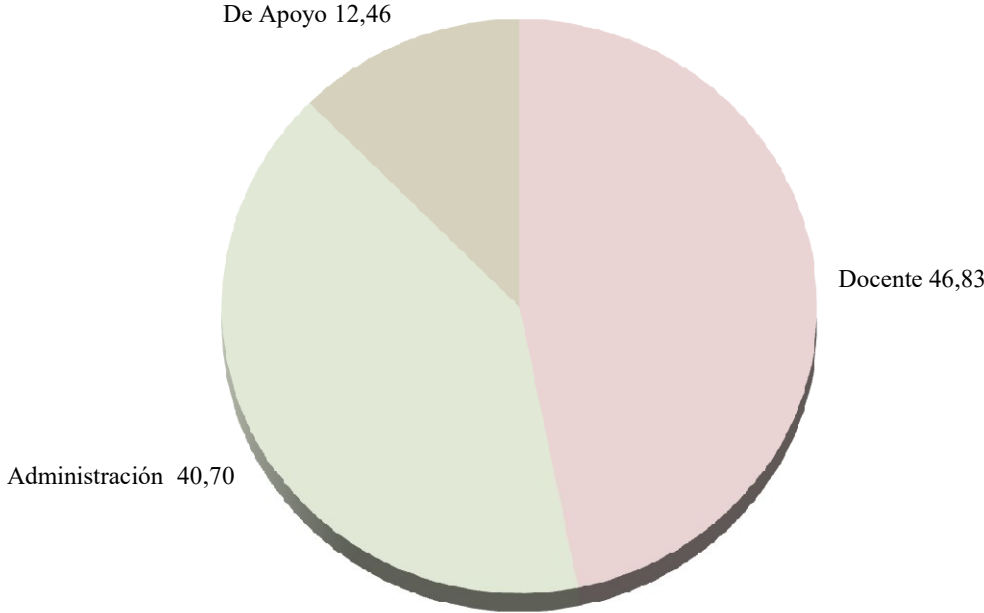

Fuente: Cuadro RH 1

Universidad de Costa Rica
Panorama Cuantitativo Universitario

Cuadro RH3: Distribución del personal docente, según tipo de nombramiento, por ciclo lectivo. 2013 - 2017.

Ciclo	Nombramiento	Total		Propiedad		Interinos	
		Abs.	%	Abs.	%	Abs.	%
	I ciclo 2013	6 067	100,00	1 687	27,81	4 380	72,19
	II ciclo 2013	6 038	100,00	1 677	27,77	4 361	72,23
	I ciclo 2014	6 074	100,00	1 749	28,79	4 325	71,21
	II ciclo 2014	6 278	100,00	1 730	27,56	4 548	72,44
	I ciclo 2015	6 052	100,00	1 920	31,73	4 132	68,27
	II ciclo 2015	6 019	100,00	1 867	31,02	4 152	68,98
	I ciclo 2016	6 100	100,00	1 875	30,74	4 225	69,26
	II ciclo 2016	6 133	100,00	1 877	30,60	4 256	69,40
	I ciclo 2017	6 300	100,00	1 950	30,95	4 350	69,05
	II ciclo 2017	5 960	100,00	1 867	31,33	4 093	68,67

Nota: Se refiere a personas físicas, una misma persona puede tener varios tipos de nombramiento y jornadas.

Fuente: Centro de Evaluación Académica.
Oficina de Planificación Universitaria.

Gráfico RH2 Panorama Cuantitativo Universitario. 2017
 Distribución absoluta del personal docente según tipo de nombramiento. 2013 - 2017

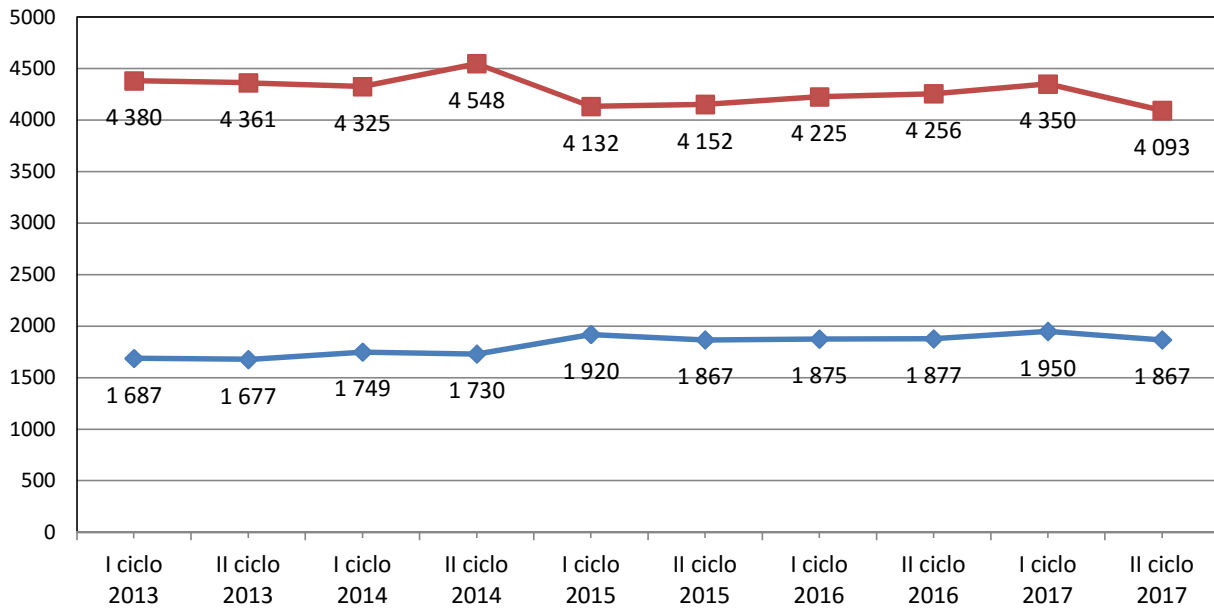

Fuente: Cuadro RH3

Propiedad Interino

Cuadro RH4: Profesores en Régimen Académico, según categoría, por unidad. 2017

Unidades	Categoría	Total ^{1/}		Catedrático		Adjunto		Asociado		Instructor	
		abs.	%	abs.	%	abs.	%	abs.	%	abs.	%
Universidad de Costa Rica		1.982	100,00	492	24,82	191	9,64	494	24,92	805	40,62
Sede Rodrigo Facio		1.748	88,19	460	26,32	170	9,73	419	23,97	699	39,99
Área de Artes y Letras		172	8,68	56	32,56	19	11,05	57	33,14	40	23,26
Facultad de Bellas Artes		64	3,23	17	26,56	7	10,94	12	18,75	28	43,75
Artes Dramáticas		4	0,20	1	25,00					3	75,00
Artes Musicales		39	1,97	15	38,46	4	10,26	6	15,38	14	35,90
Artes Plásticas		21	1,06	1	4,76	3	14,29	6	28,57	11	52,38
Facultad de Letras		108	5,45	39	36,11	12	11,11	45	41,67	12	11,11
Filología		33	1,66	17	51,52	3	9,09	10	30,30	3	9,09
Filosofía		22	1,11	14	63,64			8	36,36		
Lenguas Modernas		53	2,67	8	15,09	9	16,98	27	50,94	9	16,98
Área de Ciencias Básicas		157	7,92	74	47,13	10	6,37	49	31,21	24	15,29
Facultad de Ciencias		157	7,92	74	47,13	10	6,37	49	31,21	24	15,29
Biología		45	2,27	21	46,67	2	4,44	19	42,22	3	6,67
Física		31	1,56	16	51,61	2	6,45	7	22,58	6	19,35
Geología		17	0,86	6	35,29	1	5,88	5	29,41	5	29,41
Matemática		27	1,36	11	40,74	1	3,70	11	40,74	4	14,81
Química		37	1,87	20	54,05	4	10,81	7	18,92	6	16,22
Área de Ciencias Sociales		463	23,36	135	29,16	47	10,15	119	25,70	162	34,99
Facultad de Ciencias Económicas		120	6,05	26	21,67	8	6,67	18	15,00	68	56,67
Administración de Negocios		51	2,57	3	5,88	2	3,92	4	7,84	42	13,73
Administración Pública		34	1,72	6	17,65	3	8,82	8	23,53	17	50,00
Economía		22	1,11	12	54,55	2	9,09	2	9,09	6	27,27
Estadística		13	0,66	5	38,46	1	7,69	4	30,77	3	23,08
Facultad de Ciencias Sociales		194	9,79	67	34,54	22	11,34	60	30,93	45	23,20
Antropología		18	0,91	6	33,33	1	5,56	7	38,89	4	22,22
Sociología		20	1,01	8	40,00	5	25,00	7	35,00		
Cs. de la Comunicación Colectiva		37	1,87	5	13,51	4	10,81	8	21,62	20	54,05
Ciencias Políticas		24	1,21	10	41,67	3	12,50	8	33,33	3	12,50
Historia		26	1,31	14	53,85	1	3,85	9	34,62	2	7,69
Geografía		7	0,35	3	42,86	1	14,29	2	28,57	1	14,29
Psicología		45	2,27	17	37,78	4	8,89	15	33,33	9	20,00
Trabajo Social		17	0,86	4	23,53	3	17,65	4	23,53	6	35,29
Facultad de Derecho		58	2,93	19	32,76	3	5,17	15	25,86	21	36,21
Facultad de Educación		91	4,59	23	25,27	14	15,38	26	28,57	28	30,77
Administración Educativa		15	0,76	3	20,00	3	20,00	2	13,33	7	46,67
Formación Docente		29	1,46	10	34,48	3	10,34	7	24,14	9	31,03
Orient. y Educación Especial		23	1,16	4	17,39	5	21,74	7	30,43	7	30,43
Bibliotecas y Cs. Información		10	0,50	1	10,00	2	20,00	3	30,00	4	40,00
Educación Física y Deportes		14	0,71	5	35,71	1	7,14	7	50,00	1	7,14
Área de Salud		562	28,36	79	14,06	47	8,36	79	14,06	357	63,52
Facultad de Farmacia		23	1,16	3	13,04	6	26,09	8	34,78	6	26,09
Facultad de Medicina		400	20,18	35	8,75	24	6,00	48	12,00	293	73,25
Medicina		320	16,15	25	7,81	17	5,31	22	6,88	256	80,00
Enfermería		31	1,56	2	6,45	3	9,68	9	29,03	17	54,84
Nutrición		24	1,21	5	20,83	1	4,17	9	37,50	9	37,50
Tecnologías en Salud		12	0,61	1	8,33	1	8,33	3	25,00	7	58,33
Salud Pública		13	0,66	2	15,38	2	15,38	5	38,46	4	30,77
Facultad de Microbiología		50	2,52	33	66,00	1	2,00	15	30,00	1	2,00
Facultad de Odontología		89	4,49	8	8,99	16	17,98	8	8,99	57	64,04
Área de Ciencias Agroalimentarias		110	5,55	36	32,73	17	15,45	38	34,55	19	17,27
Facultad de Ciencias Agroalimentarias		110	5,55	36	32,73	17	15,45	38	34,55	19	17,27
Economía Agrícola y Agronegocios		15	0,76	2	13,33	3	20,00	2	13,33	8	53,33
Agronomía		57	2,88	21	36,84	6	10,53	23	40,35	7	12,28
Zootecnia		11	0,55	6	54,55	3	27,27	1	9,09	1	9,09
Tecnología de Alimentos		27	1,36	7	25,93	5	18,52	12	44,44	3	11,11
Área de Ingeniería y Arquitectura		177	8,93	35	19,77	16	9,04	40	22,60	86	48,59
Facultad de Ingeniería		177	8,93	35	19,77	16	9,04	40	22,60	86	48,59
Ingeniería Agrícola		12	0,61	3	25,00	1	8,33	6	50,00	2	16,67
Ingeniería Civil		27	1,36	9	33,33	3	11,11	6	22,22	9	33,33
Ingeniería Eléctrica		20	1,01	6	30,00	1	5,00	6	30,00	7	35,00
Ingeniería Industrial		20	1,01	1	5,00	1	5,00	4	20,00	14	70,00
Ingeniería Mecánica		16	0,81	2	12,50	2	12,50	4	25,00	8	50,00
Ingeniería Química		11	0,55	2	18,18	3	27,27			6	54,55
Arquitectura		39	1,97	4	10,26	4	10,26	3	7,69	28	71,79
Topografía		10	0,50			1	10,00			9	90,00
Cs. Computación e Informática		22	1,11	8	36,36			11	50,00	3	13,64
Estudios Generales		107	5,40	45	42,06	14	13,08	37	34,58	11	10,28
Sedes Regionales		234	11,81	32	13,68	21	8,97	75	32,05	106	45,30
Sede Regional de Occidente		110	5,55	11	10,00	9	8,18	40	36,36	50	45,45
Sede Regional del Atlántico		35	1,77	9	25,71	4	11,43	12	34,29	10	28,57
Sede Regional de Guanacaste		35	1,77	4	11,43	4	11,43	11	31,43	16	45,71
Sede Regional del Caribe		24	1,21	3	12,50	1	4,17	6	25,00	14	58,33
Sede Regional del Pacífico		30	1,51	5	16,67	3	10,00	6	20,00	16	53,33

^{1/} La distribución vertical es con respecto al total de la Universidad y la horizontal con respecto a la Unidad.

Universidad de Costa Rica
Panorama Cuantitativo Universitario

Cuadro RH5: Profesores en régimen académico, según categoría. 2013 - 2017.

Categoría	Año	2013		2014		2015		2016		2017	
		abs.	%	abs.	%	abs.	%	abs.	%	abs.	%
Total		1.773	100,00	1.832	100,00	1.852	100,00	1.985	100,00	1.982	100,00
Catedrático		440	24,82	458	25,00	459	24,78	494	24,89	492	24,82
Asociado		453	25,55	473	25,82	472	25,49	504	25,39	494	24,92
Adjunto		189	10,66	182	9,93	185	9,99	192	9,67	191	9,64
Instructor		691	38,97	719	39,25	736	39,74	795	40,05	805	40,62

Fuente: Centro de Evaluación Académica.
Oficina de Planificación Universitaria.

Gráfico RH 3

Panorama Cuantitativo Universitario 2017
Distribución relativa de los profesores en Régimen Académico. 2013 - 2017

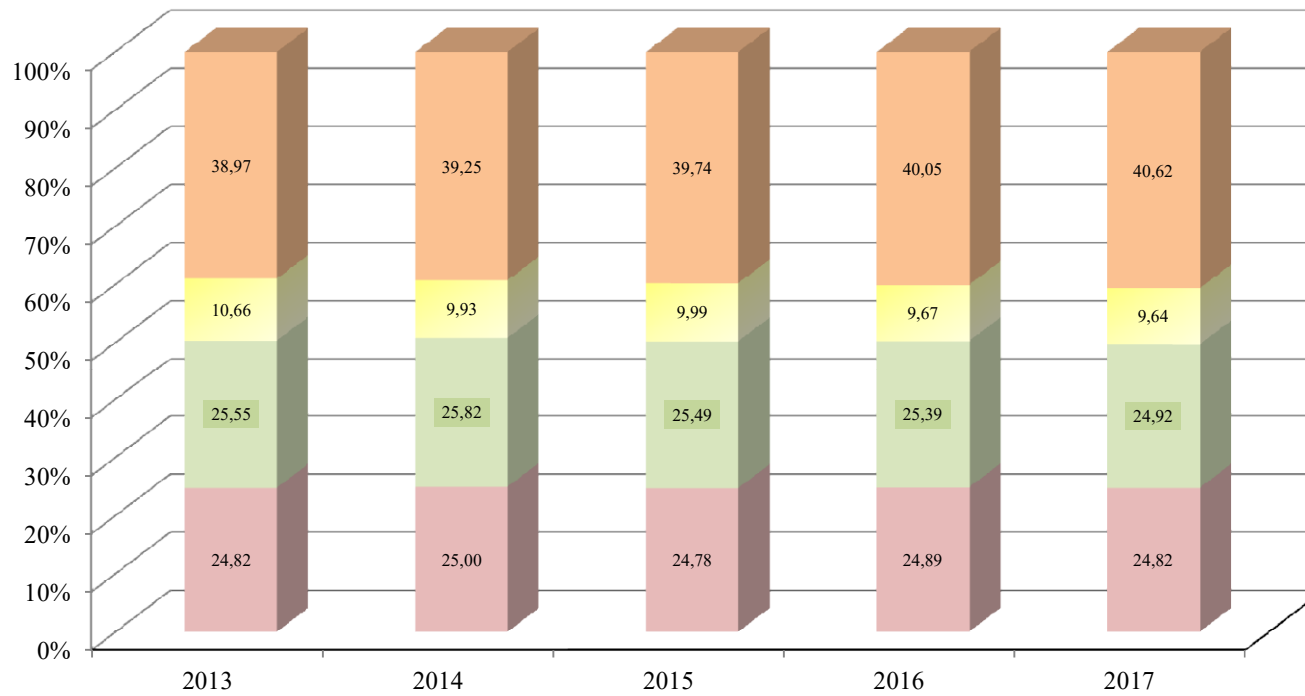

Fuente: Cuadro RH 5

■ Catedrático ■ Asociado ■ Adjunto ■ Instructor

Gráfico RH4

Panorama Cuantitativo Universitario 2017
Distribución relativa de personal Docente en Régimen Académico,
según grado académico.

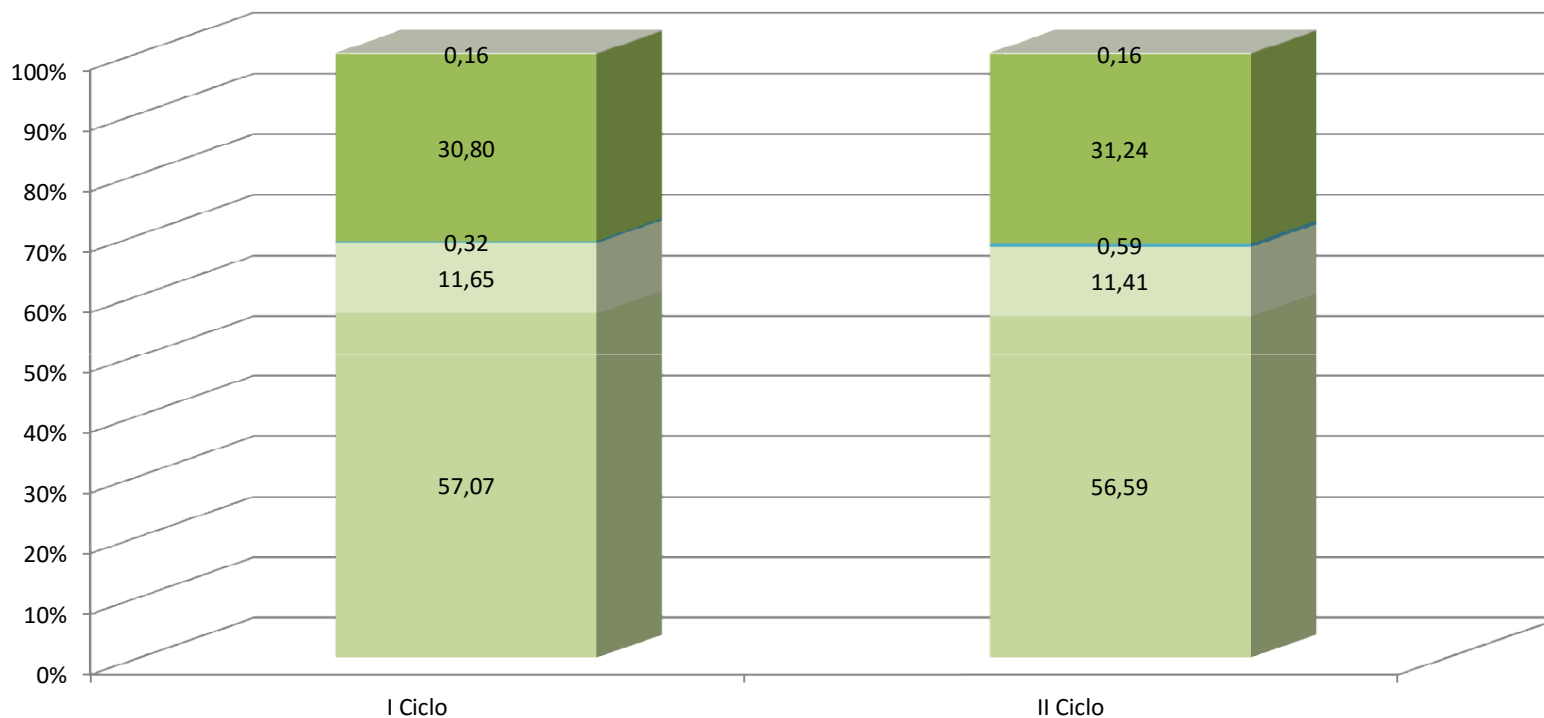

Fuente: Cuadro RH6 y RH7

■ Master ■ Licenciado ■ Sin Información ■ Doctor ■ Bachiller

Gráfico RH5 Panorama Cuantitativo Universitario 2017
Distribución absoluta del personal Docente Interino.
I ciclo y II ciclo



Gráfico RH6

Panorama Cuantitativo Universitario 2017 Distribución relativa del Personal Docente en Régimen Académico, según jornada I ciclo y II ciclo

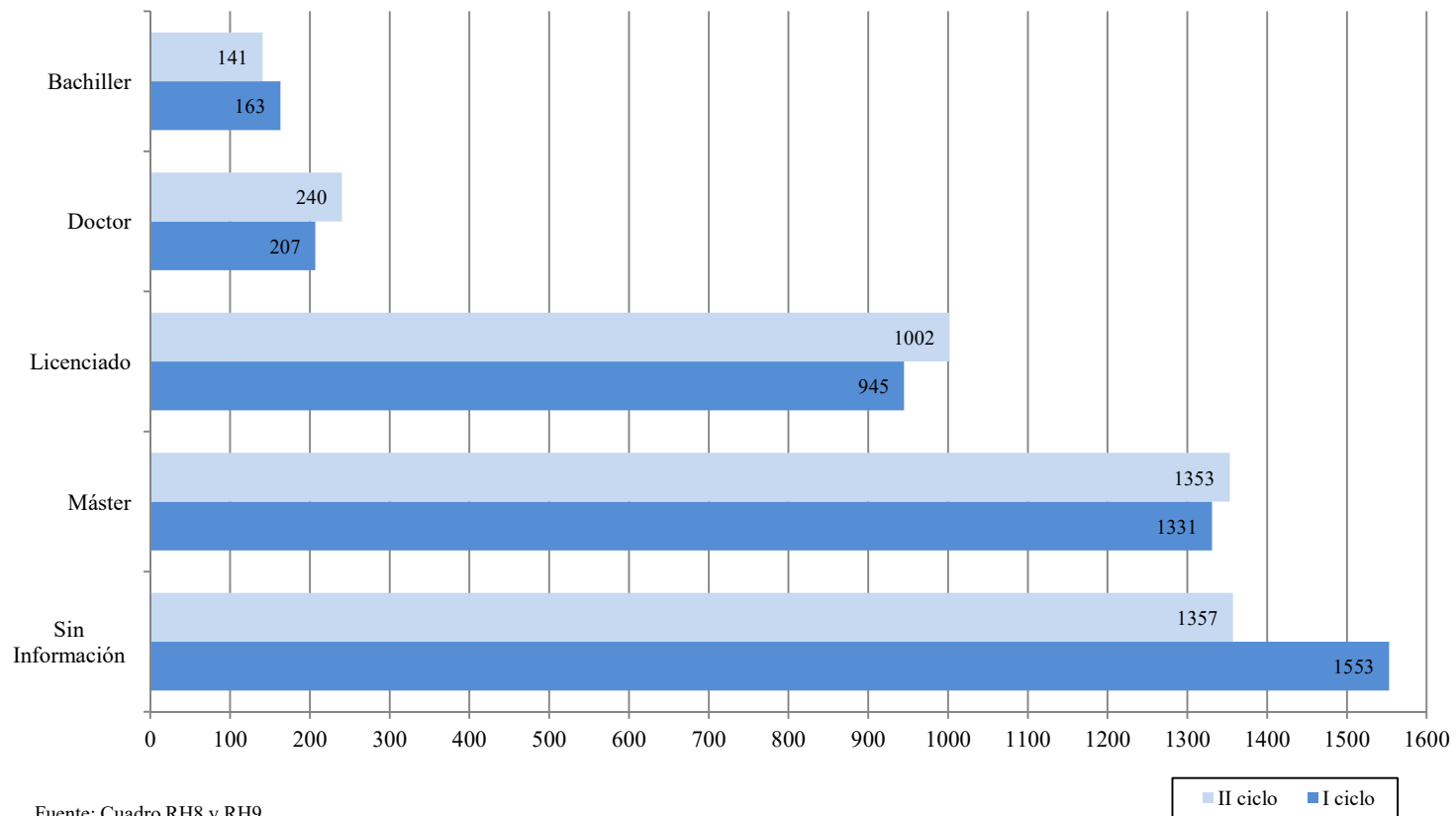
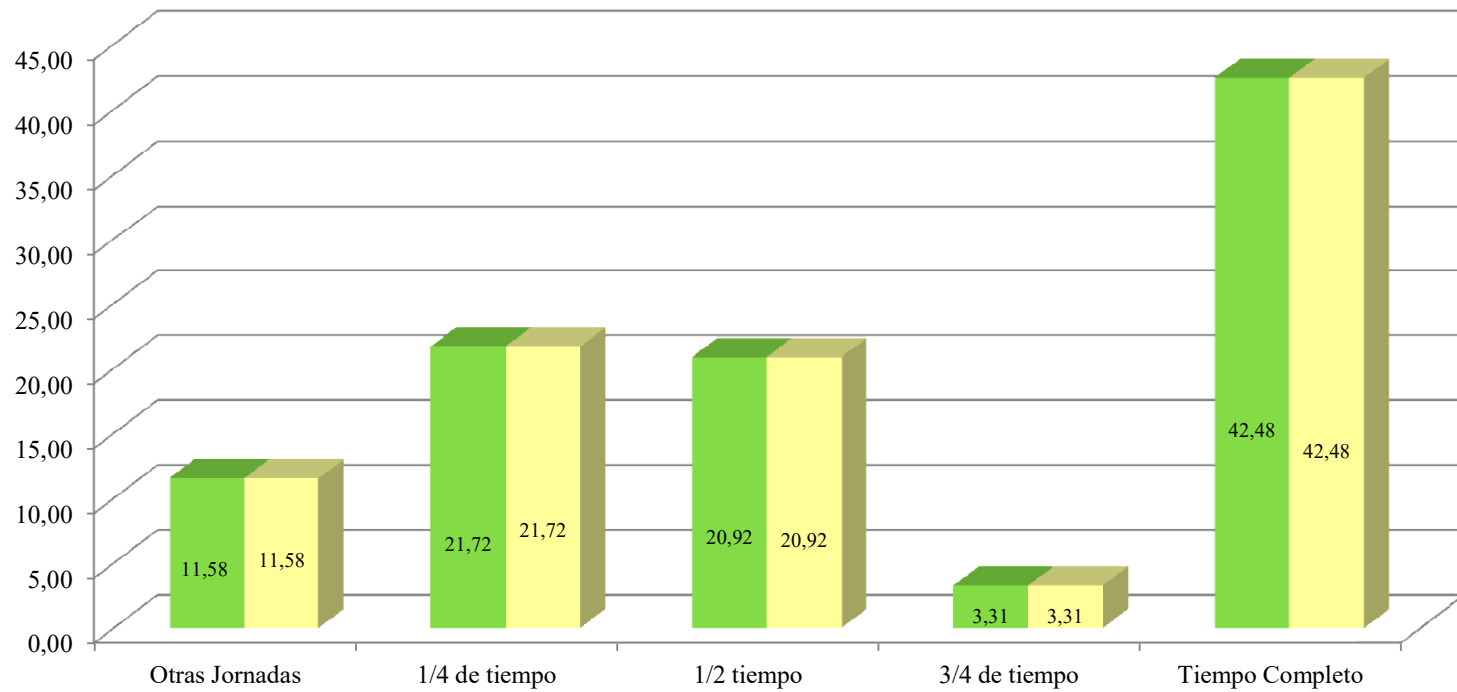

Fuente: Cuadro RH 10 y RH 11

■ I Ciclo ■ II Ciclo

Gráfico RH7

Panorama Cuantitativo Universitario 2017 Distribución absoluta del Personal Docente Interino, según jornada I ciclo y II ciclo

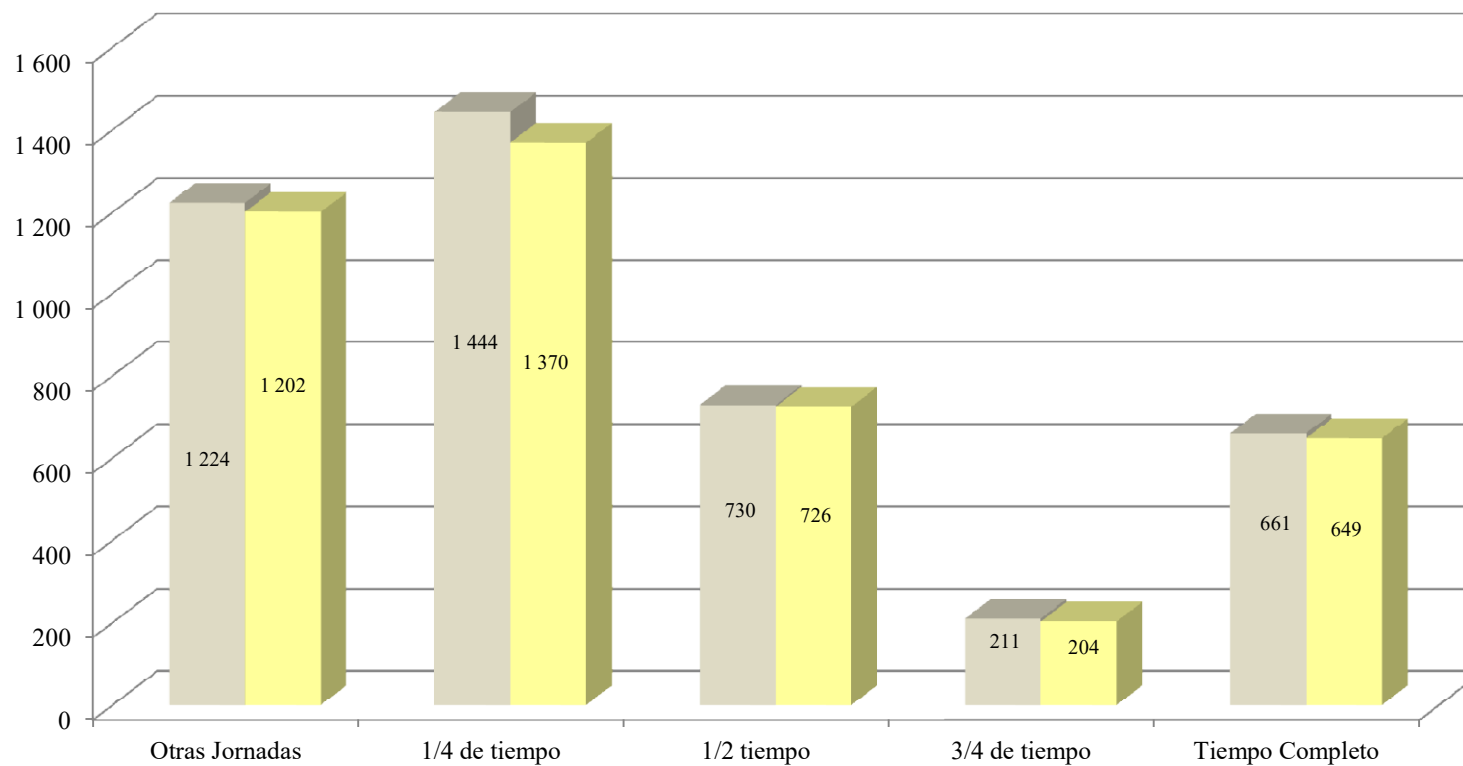

Fuente: Cuadro RH 12 y RH 13

■ I Ciclo ■ II Ciclo

Universidad de Costa Rica
Panorama Cuantitativo Universitario

Cuadro RH15: Total de carga académica por actividad, para el I ciclo de 2013-2017.

Actividad	Año	2013		2014		2015		2016		2017	
		abs.	%	abs.	%	abs.	%	abs.	%	abs.	%
Total		131.620,46	100,00	132.270,07	100,00	124.606,38	100,00	122.239,73	100,00	126.089,48	100,00
Docencia		92.336,13	70,15	93.036,60	70,34	86.974,03	69,80	84.003,72	68,72	87.833,93	69,66
Investigación		12.359,70	9,39	12.846,34	9,71	13.278,30	10,66	13.770,85	11,27	13.400,17	10,63
Acción Social		6.731,35	5,11	6.675,00	5,05	6.794,00	5,45	6.813,25	5,57	7.071,50	5,61
Docente-Administrativo		20.193,28	15,34	19.712,13	14,90	17.560,05	14,09	17.651,91	14,44	17.783,88	14,10

Nota: Los datos incluyen las unidades docentes y los centros e institutos de investigación.
La carga que se presenta es la real asignada para ese ciclo.

Fuente: Sección de Cargas Académicas. Centro de Evaluación Académica.
Oficina de Planificación Universitaria.

Gráfico RH 8 Panorama Cuantitativo Universitario 2017
 Distribución relativa de la Carga Académica asignada
 por actividad. 2013 - 2017

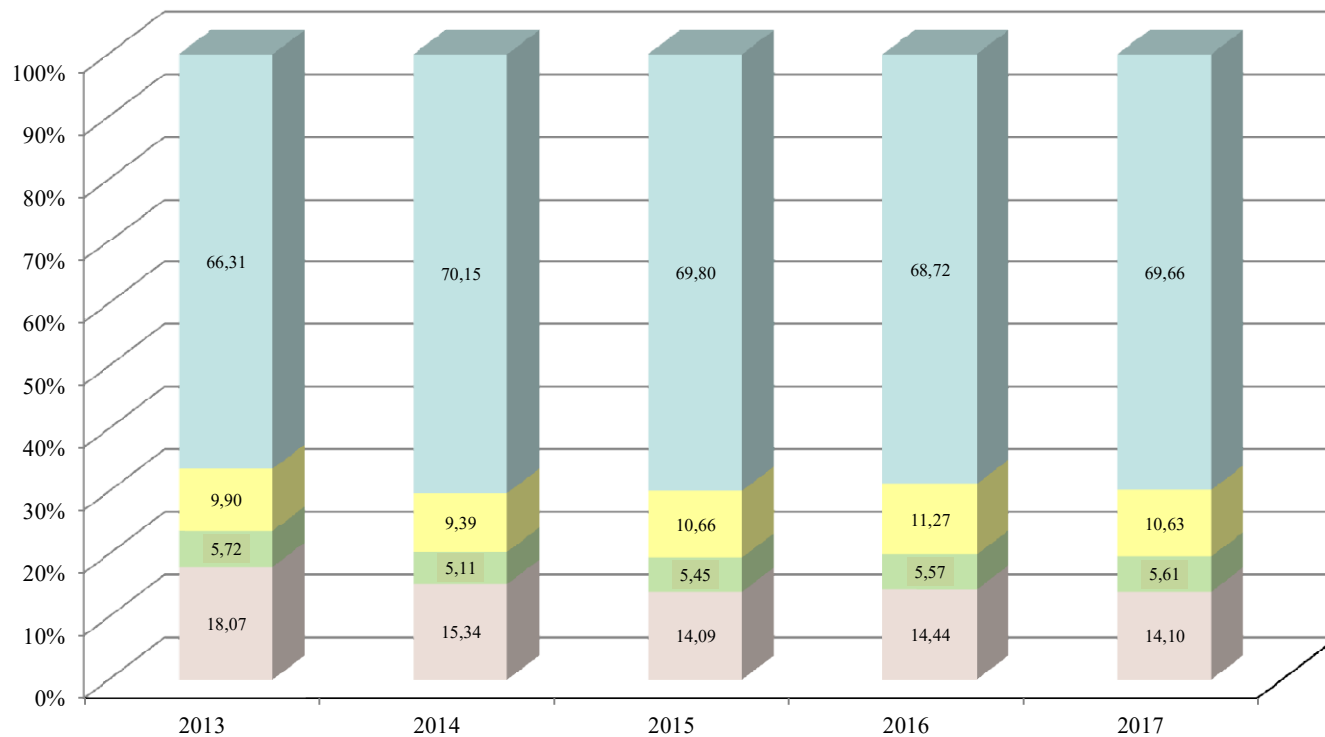

Fuente: Cuadro RH 15

Docencia Investigación Acción Social Doc-Administ.